

진 단 서

등록번호 02697018
 연번호 2026-A0020857

환자의 성명	지선아	환자의 주민등록번호	721217 - 2690522
환자의 주소	대구광역시 남구 효성중앙길 82 (봉덕동, 래미안 웰리스 트 1단지) 102/2301		전화번호
병명 (국제질병 분류코드) <input type="checkbox"/> 임상적추정 <input checked="" type="checkbox"/> 최종진단	좌측 유방의 악성 신생물 (C50.9)		
발병 연월일		진단 연월일	2025-12-09
치료 내용 및 향후 치료에 대한 소견	상기 병명으로 2026.2.10. 양측 유방 전절제술 및 양측 유방 재건술을 시행함.		
입원·퇴원 연월일	입원일 2026-02-09	일부터 퇴원일	2026-02-18
용도	<input checked="" type="checkbox"/> 보험회사 제출용 <input type="checkbox"/> 관공서 제출용 <input type="checkbox"/> 회사 제출용 <input type="checkbox"/> 학교 제출용 <input type="checkbox"/> 기타		
비고			
「의료법」 제17조 및 같은 법 시행규칙 제9조제1항에 따라 위와 같이 진단합니다. 2026년 02월 26일 의료기관명칭 계명대학교 동산병원 주소 대구광역시 달서구 달구벌대로 1035  ◎의사 ○치과의사 ○한의사 면허번호 제 59124 호 성명 강선희 <i>강선희</i>			
작성 방법			
1. 환자의 인적사항은 진찰한 의사, 치과의사 또는 한의사가 주민등록증, 기간 만료 전 여권, 운전면허증, 공무원증, 국립·공립대학 학생증, 군무원증, 건강보험증, 외국인등록증 등 국가공인 신분증(환자가 미성년자인 경우에는 주민등록등본·초본, 학생증 등으로 대체 가능합니다)과 대조하여 확인하고 서명 또는 날인합니다. 2. "병명"란에는 "임상적 추정"과 "최종진단" 중 택일하여 []에 √ 표시를 하고, 질병명은 한글로 적되 영어로 적을 경우에는 한글을 함께 적으며, 질병분류기호도 함께 적습니다.			

의무기록 사본 증명서

발행번호	2026012004		
등록번호	02697018	환자성명	지선아
첨부사본	용도	보험회사	
	매수	17	
발급일	2026-02-26		
발급자	김소혜		

첨부한 사본은 의무기록 원본과 틀림이 없음을 증명합니다.

* 상기용도 이외에는 이 사본을 사용할 수 없으며, 사용용도 또는 사용기간이 완료 된 후 즉시 파본, 폐기하여야 합니다.

* 검사결과가 나오지 않은 것은 사본발급 되지 않습니다.

계명대학교 동산병원
KEIMYUNG UNIVERSITY DONGSAN HOSPITAL



계명대학교 동산병원

KEIMYUNG UNIVERSITY DONGSAN HOSPITAL

등록번호 : (02697018) 성명 : (지선아) 성별/나이 : (여 / 53세)

수술기록 작성과: 성형외과 (2026-02-10)

수술전진단명

- Breast cancer left
(Breast cancer, Lt. / Prophylactic mastectomy, Rt.)

수술명

- Breast reconstruction
(Immediate breast reconstruction with implant)

수술후진단명

- Breast cancer left
(Breast cancer, Lt. / Prophylactic mastectomy, Rt.)

마취종류: General

수술일자: 2026-02-10

수술시작시간: 2026-02-10 10:40

수술종료시간: 2026-02-10 16:15

집도의: 조태희

보조의: 정용준/이원준

수술소견

수술소견

1. Right breast

Prophylactic, nipple sparing mastectomy was done by BE dept.

Breast specimen : 360g, 380cc

Implant size : 235cc Mentor, Smooth Round Moderate Classic Profile

Implant total wrapping with MEGADERM 20x10cm, with slit incision

2. Lt. breast

Nipple sparing mastectomy was done by BE dept.

Breast specimen : 316g, 320cc

Implant size : 235cc Mentor, Smooth Round Moderate Classic Profile

Implant total wrapping with MEGADERM 20x10cm, with slit incision

수술절차

유방내분비외과의 수술이 끝난 뒤 drape 를 제거하고, 유방과 체간을 betadine solution 을 이용하여 소독하고 흉상의 방 법대로 다시 drape 하였다. 출혈점을 electrocautery로 세심히 지혈하고 prepectoral pocket으로 sizer를 삽입하고 incision site를 skin stapler로 approximation 한 뒤 환자를 sitting position으로 하여 유방의 모양과 양측의 symmetry를 확인하였 다. Implant를 이용하여 양측 유방을 재건하기로 하였고, 각각 20 x 10 cm sized Megaderm® 을 삼온의 normal saline에 30분간 rehydration 한 뒤, No. 11 blade 를 이용하여 slit incision 후 넓이를 늘려주었다. 양측 모두 235cc Mentor® implant를 이용해 재건하기로 하였다. Antibiotics가 mix된 normal saline으로 irrigation 해준 뒤, ADM으로 완전히 감싸 고 정해주었고, prepectoral pocket에 부드럽게 집어 넣은 후 적절하게 위치시켰다. Implant displacement를 방지하기 위해 Lt. breast upper pole과 lateral pocket에 fixation quilting suture를 해주었다. 이후 환자를 sitting position으로 하여 양측 유방을 비교하며 모양과 대칭 여부를 마지막으로 확인하였다. 양측 implant 아래쪽과 위쪽으로 200cc JP drain 을 각각 하 나씩 위치시키고 고정하였고, 양측 mastectomy flap의 일부분을 debridement 후 advancement하여 subcutaneous layer 는 4-0 Monosyn으로 buried suture 해주었고, skin은 5-0 Dafilon을 이용하여 continuous suture 해주었다. Suture site 는 Mepilex lite®으로 foam dressing 해주었고 inframammary fold쪽의 pocketing으로 implant가 내려오지 않도록 IMF line 에 gauze를 padding 해주었고, synmastia를 예방하기 위하여 parasternal line에도 gauze를 덧대어준 후 Surgi-bra 를 입 혀주었다.

술 중 환자의 vital sign은 stable 했고, 술 후 곧 회복실로 옮겨졌다.

작성일시 2026-02-10 17:30

첨부한 사본은 의무기록 원본과 같음을 증명합니다.

계명대학교 동산병원

KEIMYUNG UNIVERSITY DONGSAN HOSPITAL

등록번호 : (02697018) 성명 : (지선아) 성별/나이 : (여 / 53세)

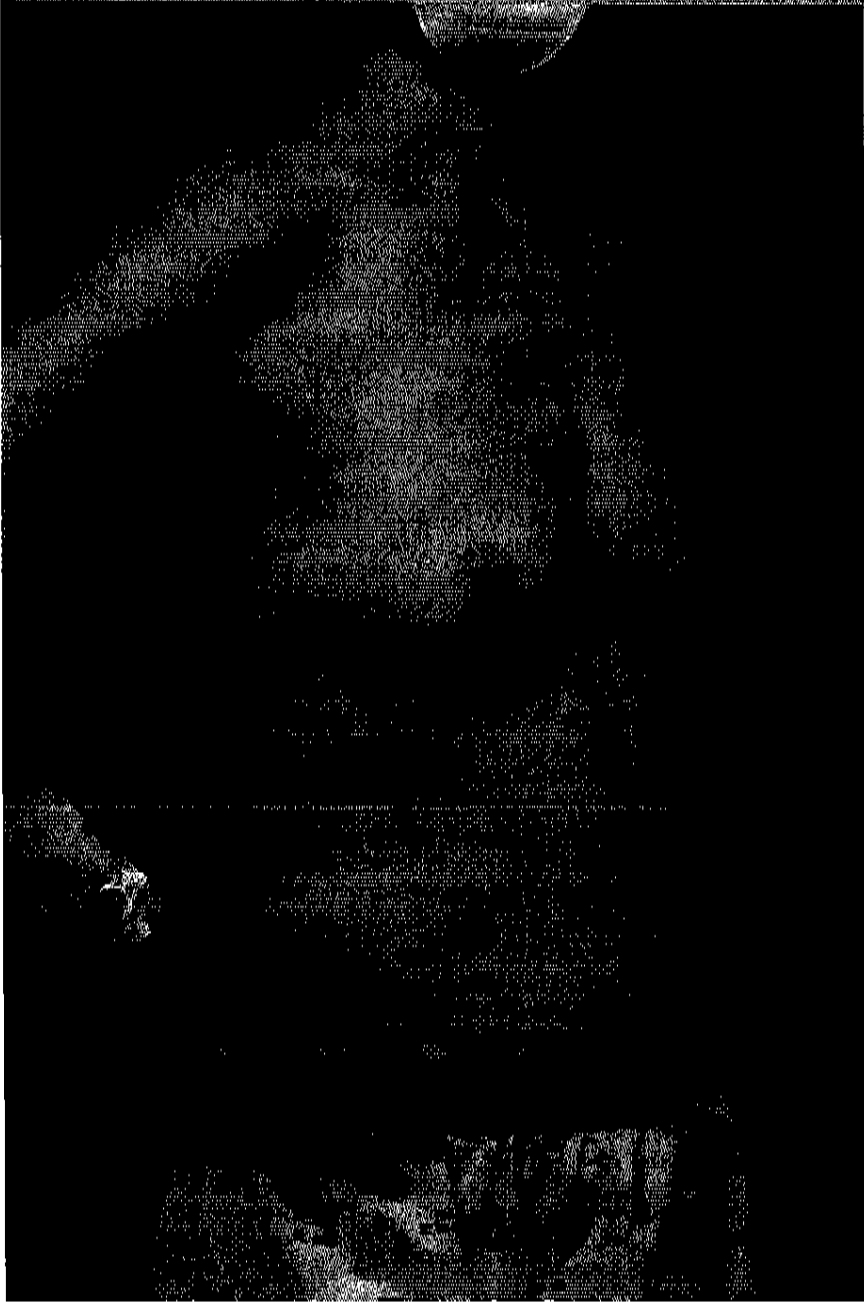

첨부한 사본은 의무기록 원본과 같음을 증명합니다.

계명대학교 동산병원 KEIMYUNG UNIVERSITY DONGSAN HOSPITAL

등록번호 : (02697018)

성명 : (지선아)

성별/나이 : (여 / 53세)

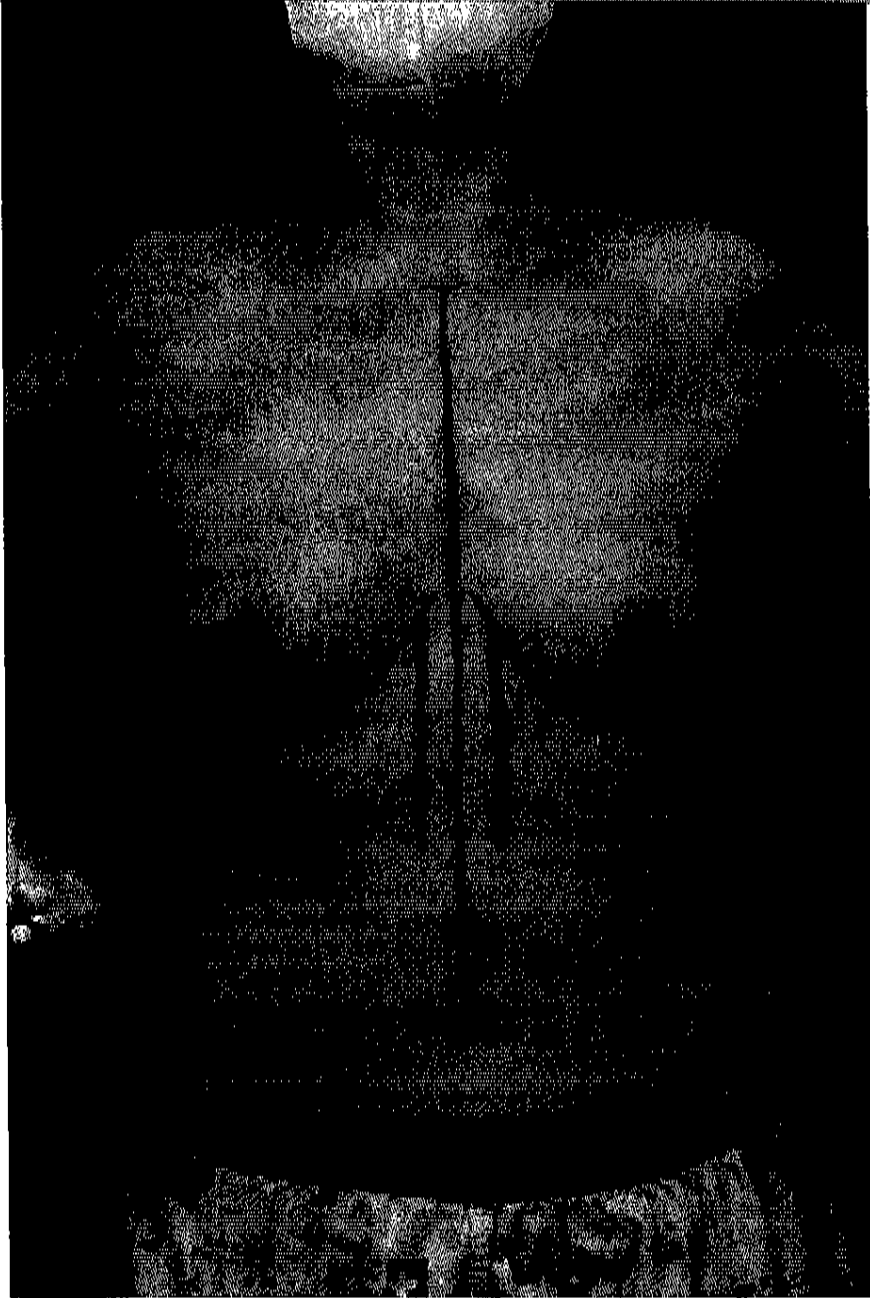

첨부한 사본은 의무기록 원본과 같음을 증명합니다.

계명대학교 동산병원

KEIMYUNG UNIVERSITY DONGSAN HOSPITAL

등록번호 : (02697018) 성명 : (지선아) 성별/나이 : (여 / 53세)

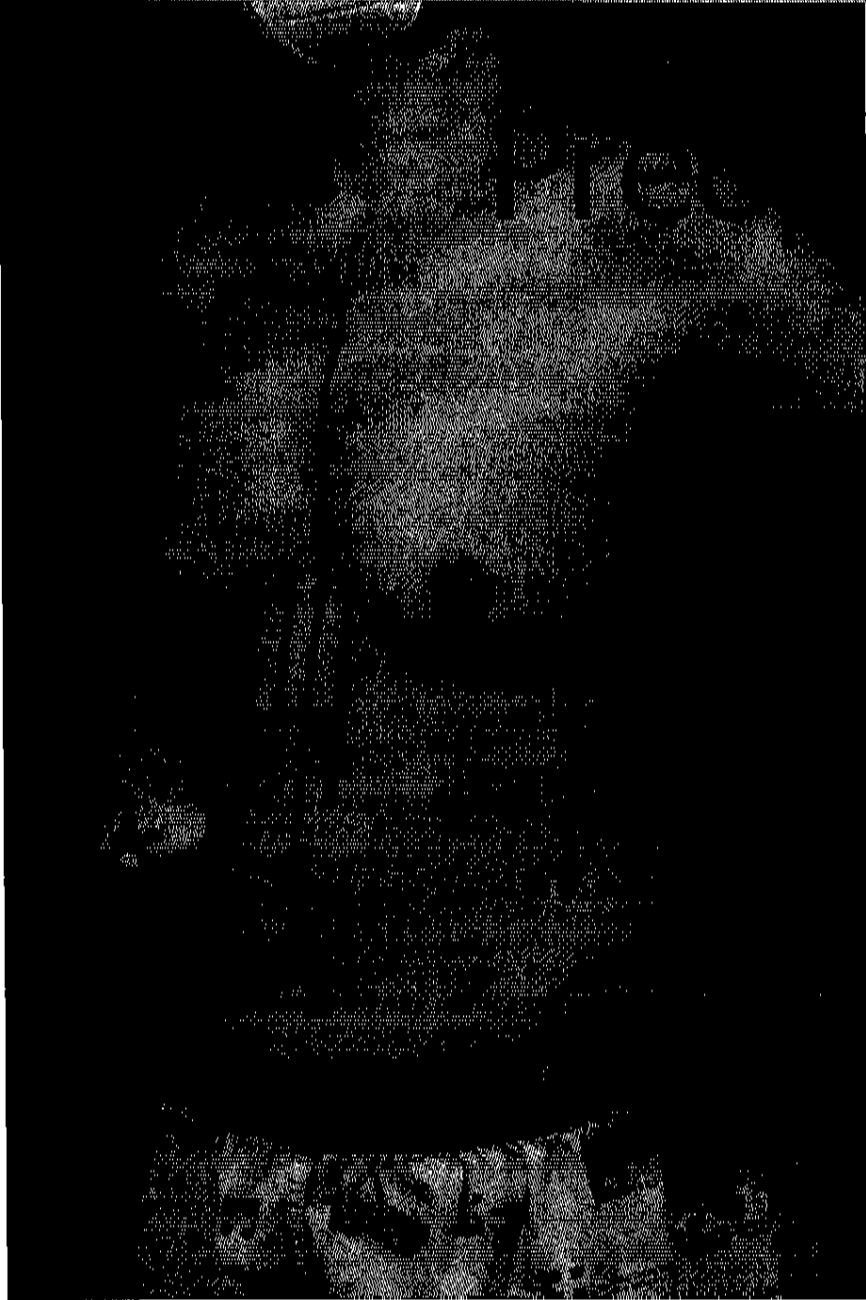

첨부한 사본은 의무기록 원본과 같음을 증명합니다.

계명대학교 동산병원

KEIMYUNG UNIVERSITY DONGSAN HOSPITAL

등록번호 : (02697018) 성명 : (지선아) 성별/나이 : (여 / 53세)

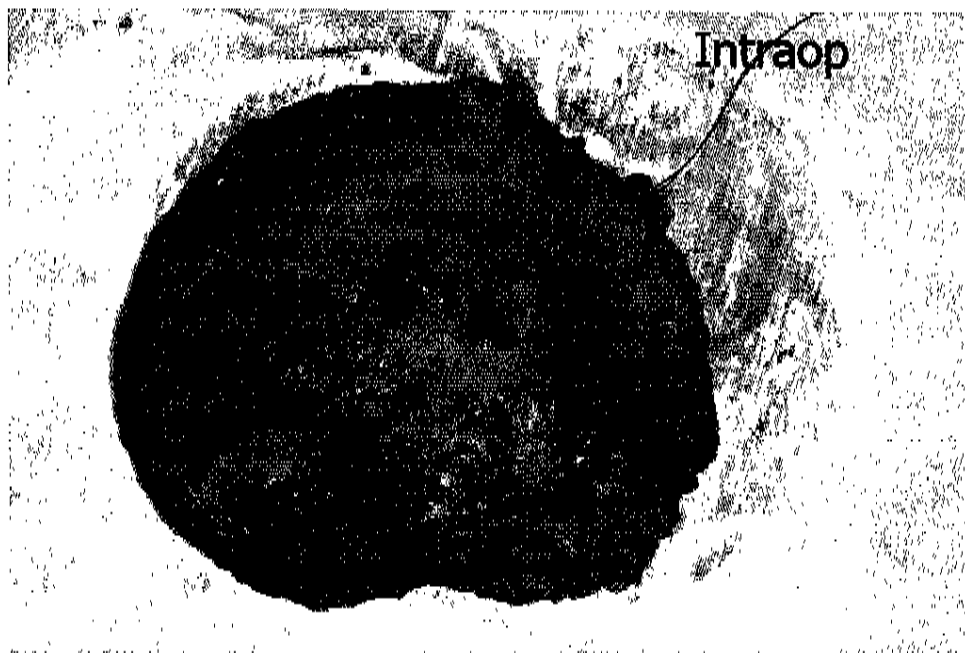
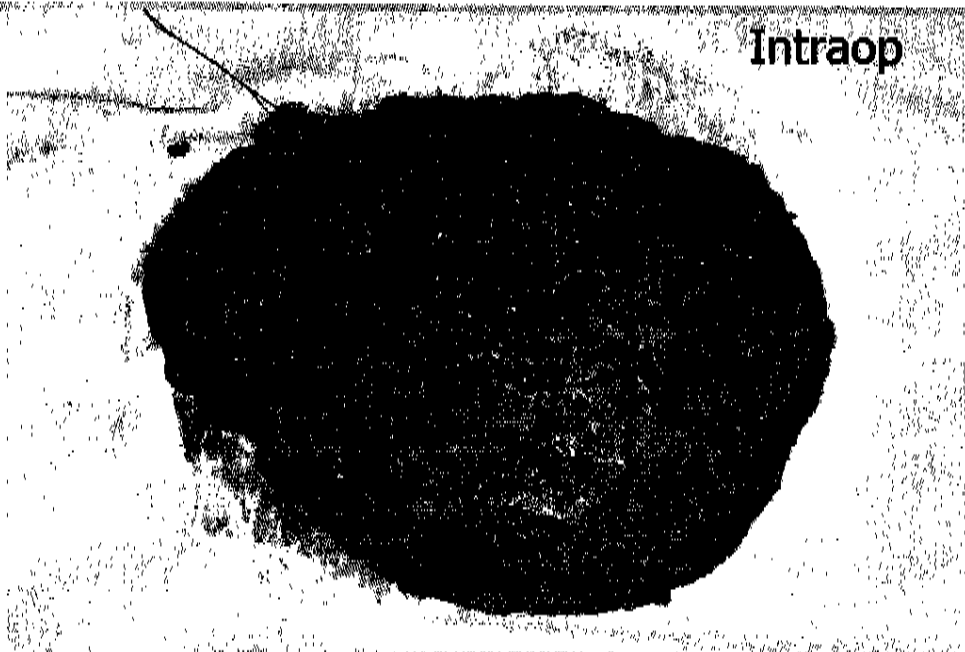

첨부한 사본은 의무기록 원본과 같음을 증명합니다.

계명대학교 동산병원

KEIMYUNG UNIVERSITY DONGSAN HOSPITAL

등록번호 : (02697018)

성명 : (지선아)

성별/나이 : (여 / 53세)

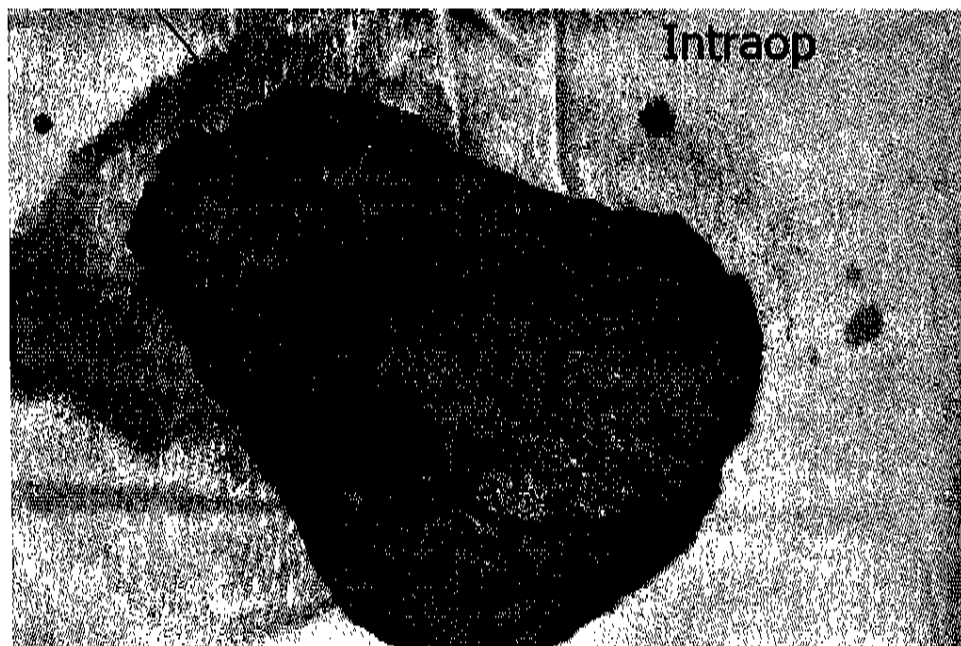
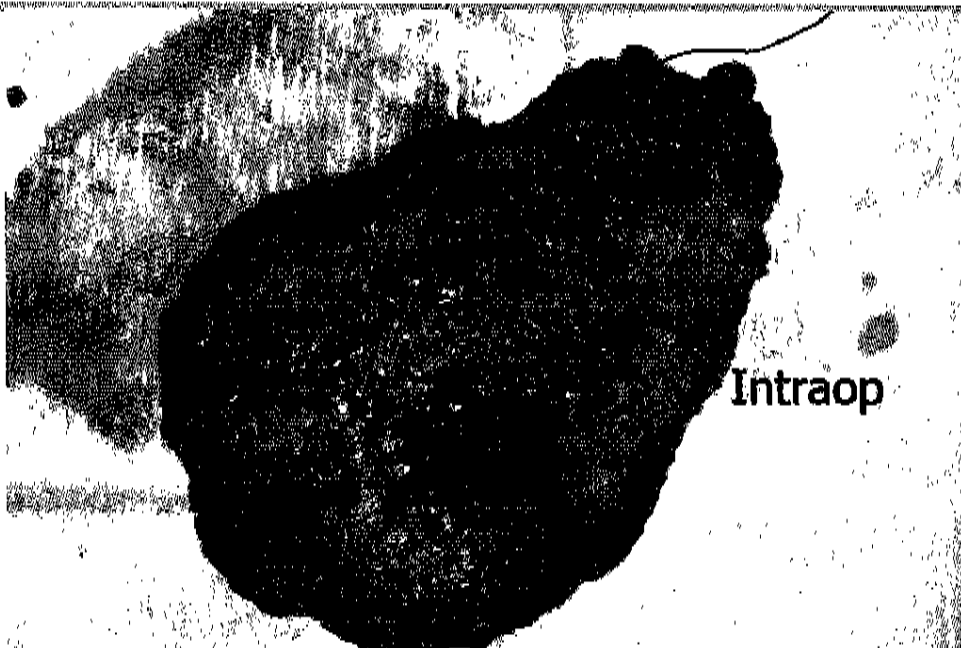

첨부한 사본은 의무기록 원본과 같음을 증명합니다.

계명대학교 동산병원

KEIMYUNG UNIVERSITY DONGSAN HOSPITAL

등록번호 : (02697018)

성명 : (지선아)

성별/나이 : (여 / 53세)

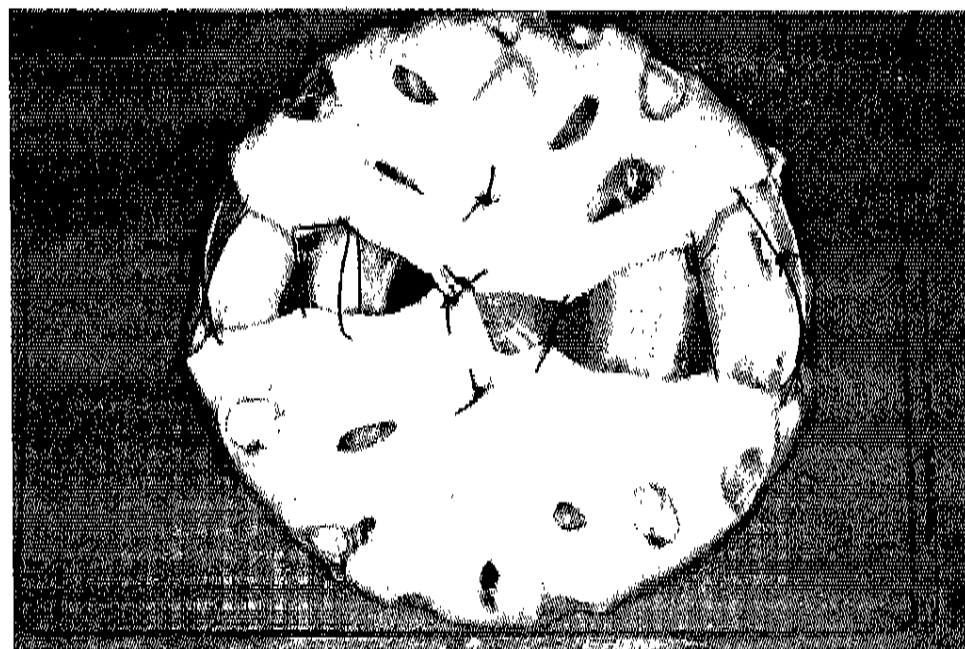
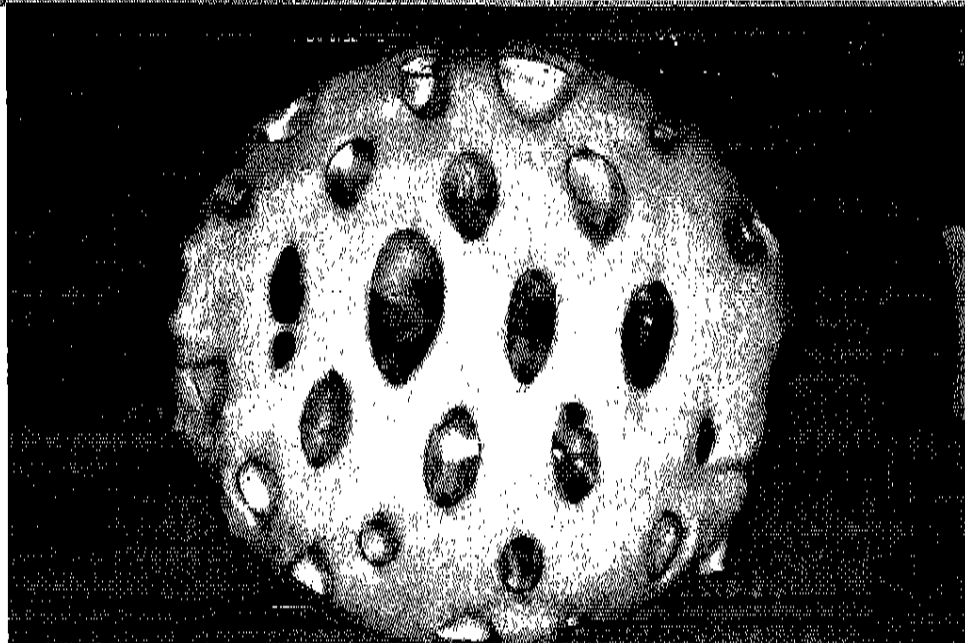

첨부한 사본은 의무기록 원본과 같음을 증명합니다.

계명대학교 동산병원

KEIMYUNG UNIVERSITY DONGSAN HOSPITAL

등록번호 : (02697018)

성명 : (지선아)

성별/나이 : (여 / 53세)

Immediate Postop

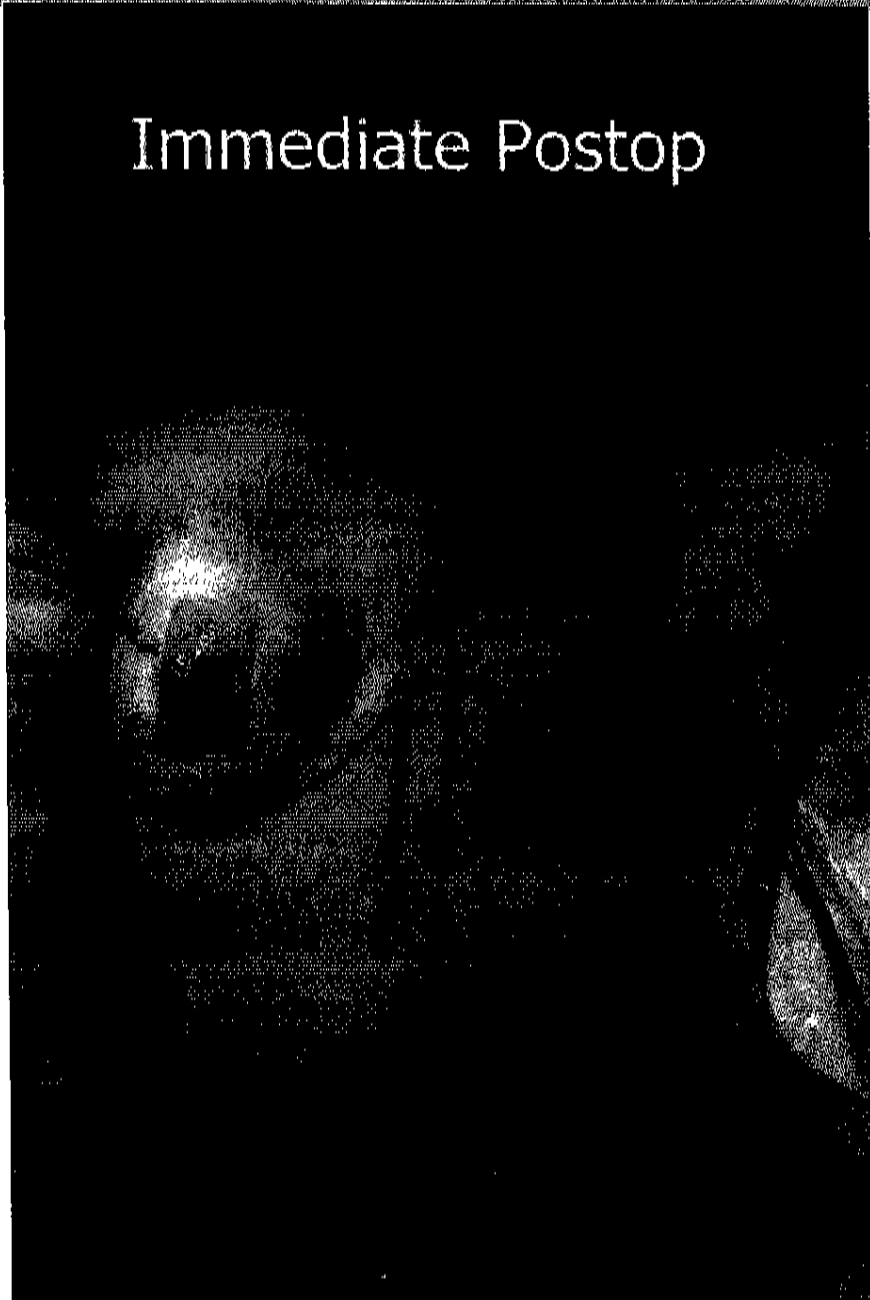

작성자 이원준 이원준 / 조태희 조태희

수술기록 작성과: 유방내분비외과 (2026-02-10)

수술전진단명

- Breast cancer left

(left breast ca , gBRCA2 _ mutation(+))

첨부한 사본은 의무기록 원본과 같음을 증명합니다.

계명대학교 동산병원

KEIMYUNG UNIVERSITY DONGSAN HOSPITAL

등록번호 : (02697018) 성명 : (지선아) 성별/나이 : (여 / 53세)

수술명

- Bilateral simple mastectomy (with sentinel lymph node biopsy/ with sentinel lymph node biopsy)
(left breast SSM and SLNB / right breast prophylactic SSM)

수술후진단명

- Breast cancer left
(left breast ca , gBRCA2 _ mutation(+))

마취종류: General

수술일자: 2026-02-10

수술시작시간: 2026-02-10 10:40

집도의: 강선희

보조의: 류승리

전담간호사: 오현정

수술소견

1. Left breast _ 3h _ 1.0cm size mass , single lesion
2. SLNB by dual method _ single node , level 1 location _ frozen _ no tumor
3. right breast _ no sign of malignancy

수술절차

After the patient was placed on the operating table, general anesthesia was induced. Both breast and surround areas were prepped and draped in usual sterile manner. The blue dye was injected into left periareola subdermas space. First, we started right breast prophylactic mastectomy. A radial incision was made in UOQ of right breast and skin flaps were elevated. The breast was elevated from the underlying muscles. The operation field was irrigated and covered aseptic film.

And then we started left side surgery including sentinel node biopsy. A radial incision was made in UOQ area and upper and lower skin flaps were elevated. By using a gamma probe, the sentinel node was removed and verified again with a gamma probe outside the field of breast tumor. It was send to frozen room. The operative field was irrigated with saline until the return was clear.

The patient tolerated the procedure well and the plastic surgeons started immediate reconstrucion.

작성일시 2026-02-10 13:50

작성자 강선희 

계명대학교 동산병원

KEIMYUNG UNIVERSITY DONGSAN HOSPITAL

등록번호 : (02697018) 성명 : (지선아) 성별/나이 : (여 / 53세)

병리검사결과 (C 250001081)

진료과/병동(의뢰처) : 유방내분비외과(외래)

(의뢰일 : 2025-12-08 / 검사일 : 2025-12-09 / 판독일 : 2025-12-11)

검사명 :

조직병리

채취부위 : left breast, 3-4 h mass

수술명 : CNB

임상진단 : IDC

외부 슬라이드 정보 : 김동석병리과의원, S25-056457 (H&E slide 1장, block 1개)

DIAGNOSIS:

Breast, female, left, 3-4 o'clock, US guided core needle biopsy (slide review):

Infiltrating ductal carcinoma

with 1) tubule formation: 3

2) nuclear pleomorphism: 1

* 병리전문의: 권선영(663)

* (42601) 대구광역시 달서구 달구벌대로 1035, 계명대학교 동산병원 병리과

병리검사결과 (PA250008049)

진료과/병동(의뢰처) : 유방내분비외과(외래)

(의뢰일 : 2025-12-08 / 검사일 : 2025-12-09 / 판독일 : 2025-12-11)

검사명 :

면역조직화학

연결병리번호 : C 250001081

채취부위 : left breast, 3-4 h mass

수술명 : CNB

임상진단 : IDC

RESULTS:

ER: Positive (100 %)

- Allred score: 5 + 3

PR: Positive (100 %)

- Allred score: 5 + 3

* 병리전문의: 권선영(663)

* (42601) 대구광역시 달서구 달구벌대로 1035, 계명대학교 동산병원 병리과

병리검사결과 (PA250008050)

진료과/병동(의뢰처) : 유방내분비외과(외래)

첨부한 사본은 의무기록 원본과 같음을 증명합니다.

계명대학교 동산병원

KEILMYUNG UNIVERSITY DONGSAN HOSPITAL

등록번호 : (02697018) 성명 : (지선아) 성별/나이 : (여 / 53세)

(의뢰일 : 2025-12-08 / 검사일 : 2025-12-09 / 판독일 : 2025-12-11)

검사명 :

면역조직화학

연결병리번호 : C 250001081

채취부위 : left breast, 3-4 h mass

수술명 : CNB

임상진단 : IDC

RESULTS:

HER2등반진단 : Negative (Score 1+), low

1. Sample Adequacy: Adequate

2. Testing Method:

- Antibody: PATHWAY anti-HER-2/neu (4B5)
- Staining Machine: VENTANA BenchMark ULTRA

3. 결과분석 (Result Score Criteria)

Negative 0: No membrane staining detected (0/absent membrane staining)

0+: Membrane staining that is incomplete and is faint/barely perceptible and within ≤10% of tumor cells (0+/ with membrane staining)

1+: Incomplete membrane staining that is faint/barely perceptible and within >10% of tumor cells

Equivocal 2+: - Weak to moderate complete membrane staining observed >10% of tumor cells

- Moderate to intense but incomplete membrane staining (basolateral)

- Abundant cytoplasmic staining present, obscuring evaluation of membrane stain intensity

Positive 3+: Circumferential membrane staining that is complete, intense, and >10% of tumor cells

4. Clustered Heterogeneity (required only if clustered heterogeneity is present as discrete, separate populations, one of which has 3+ staining)

- Not applicable

5. Equivocal (Score 2)의 경우 HER2 SISH 시행 결과에 따라

- HER2 no amplification 인 경우 HER2 low 에 해당

* 병리전문의: 권선영(663)

* (42601) 대구광역시 달서구 달구벌대로 1035, 계명대학교 동산병원 병리과

병리검사결과 (S 260002862)

진료과/병동(의뢰처) : 유방내분비외과(121)

(의뢰일 : 2026-02-10 / 검사일 : 2026-02-10 / 판독일 : 2026-02-20)

첨부한 사본은 의무기록 원본과 같음을 증명합니다.

계명대학교 동산병원

KEIMYUNG UNIVERSITY DONGSAN HOSPITAL

등록번호 : (02697018) 성명 : (지선아) 성별/나이 : (여 / 53세)

검사명 :

조직병리

채취부위 : Lt. breast c axillary LN, Lt. nipple retroareolar tissue, Lt. nipple margin

수술명 : Lt. SSM with SLNB

임상진단 : CNB: IDC, BRCA2 mutation(+)

DIAGNOSIS:

Breast, female, left, skin sparing mastectomy:

Infiltrating ductal carcinoma
(BRCA2 mutation present)

Breast, female, labeled 'retroareolar tissue', excision:

No tumor present

Breast, female, labeled 'nipple margin', left, (frozen and) biopsy:

No tumor present

Lymph node, axillary, sentinel, left, (frozen and) biopsy:

No tumor present (0/1)

Lymph node, axillary, non-sentinel, left, biopsy:

No tumor present (0/2)

MICROSCOPIC:

1. No evidence of multicentricity or multifocality
2. Histologic type: Infiltrating ductal carcinoma
3. Extensive intraductal component: Absent
 - Ductal carcinoma in situ: Absent
4. Histologic Grade (Nottingham Histologic Score): Grade 1 (total score: 4)
 - 1) Tubule formation: 2
 - 2) Nuclear pleomorphism: 1
 - 3) Mitotic count: 1
5. Microscopic invasive tumor size: 8.0 x 6.0 mm
6. Tumor infiltrating lymphocytes: 0 %
7. Margins: Free of tumor
8. Lymphovascular invasion: Absent
9. Nipple Paget's disease: Not submitted
10. Skin involvement: Not submitted
11. Microcalcification: Absent
12. Lymph nodes:
 - 1) Left sentinel lymph node: No tumor present (0/1)
 - 2) Left non-sentinel lymph nodes: No tumor present (0/2)
13. pTNM staging: pT1b N0 (AJCC, 8th edition)
 - 1) Primary tumor (pT)
 - pT1b: Tumor more than 5mm but not more than 10mm in greatest dimension
 - 2) Pathologic classification of lymph node (pN)
 - pN0: No regional lymph node metastasis
14. Immunohistochemistry:
 - ER: Positive (100 %)
 - Allred score: 5 + 3
 - PR: Positive (50 %)
 - Allred score: 4 + 2

첨부한 사본은 의무기록 원본과 같음을 증명합니다.

계명대학교 동산병원 KEIMYUNG UNIVERSITY DONGSAN HOSPITAL

등록번호 : (02697018) 성명 : (지선아) 성별/나이 : (여 / 53세)

HER2 status: Equivocal (2+)
Ki-67 labelling index (4.1 %)
- No. of tumor cells counted: 2682

GROSS:

Specimen status: Fresh

Operation:

- Skin sparing mastectomy, left
- Excision, labeled 'retroareolar tissue', left
- Biopsy, labeled 'nipple margin', left
- Left sentinel lymph node biopsy
- Left non-sentinel lymph nodes biopsy

Organs:

- Left breast tissue: 18.1 x 17.7 x 1.8 cm, 315.0 gm
- Labeled 'retroareolar tissue': 3 pieces, 1.6 x 1.2 x 0.4 cm in aggregates, entirely submitted
- Labeled 'nipple margin' (for frozen): A piece, 0.2 x 0.1 x 0.1 cm, entirely submitted
- Left sentinel lymph node (for frozen): A piece, 0.7 x 0.5 x 0.3 cm, entirely submitted
- Left non-sentinel lymph nodes: Up to 1.5 x 0.5 x 0.3 cm, entirely submitted

Tumor description:

- 1) Laterality: Left breast
- 2) Location: 3 o'clock direction
- 3) Tumor size: 0.7 x 0.4 cm
- 4) Feature: A relatively ill-demarcated, pale tan to white and solid mass
- 5) Distance to the closest resection margin: 1.0 cm from deep margin

Other findings: Unremarkable

Representative sections submitted

Frozen diagnosis (reported by Dr. Shin, H.C.)

- (FSA) Left sentinel lymph node: No tumor present (0/1)
- (FSB) Labeled 'nipple margin': Free of tumor

Gross photo: Present

Blocks

- T1-4, tumor mass and surrounding tissue x 4
- A, labeled 'retroareolar tissue' x 1
- B1-2, remaining parenchyme of left breast x 2
- LN, left non-sentinel lymph nodes x 1
- FSA and FSB, frozen permanents x 2

Representative Tumor Block: T2

- * 병리전문의: 권선영(663)
- * (42601) 대구광역시 달서구 달구벌대로 1035, 계명대학교 동산병원 병리과

병리검사결과 (S 260002876)

진료과/병동(의뢰처) : 유방내분비외과(121)

(의뢰일 : 2026-02-10 / 검사일 : 2026-02-10 / 판독일 : 2026-02-19)

검사명 :

첨부한 사본은 의무기록 원본과 같음을 증명합니다.

계명대학교 동산병원

KEIMYUNG UNIVERSITY DONGSAN HOSPITAL

등록번호 : (02697018) 성명 : (지선아) 성별/나이 : (여 / 53세)

조직병리

채취부위 : Rt. breast
수술명 : Rt. prophylactic SSM
임상진단 : Lt. breast -> CNB: IDC, BRCA2 mutation(+)

DIAGNOSIS:

Breast, female, right, prophylactic skin sparing mastectomy:
Fibrosis
(BRCA2 mutation carrier)

GROSS:

Received state: Fresh
Operation: Prophylactic skin sparing mastectomy
Organs: Right breast tissue (a piece, 18.7 x 18.6 x 1.7 cm, 359.0 gm)
Lesion description:
1) Laterality: Right breast
2) Feature: Fibrotic lesion, no definite mass-like lesion

Representative sections submitted

Gross photo: Present

Blocks

A1-6, right breast tissue x 6

- * 병리전문의: 권선영(663)
- * (42601) 대구광역시 달서구 달구벌대로 1035, 계명대학교 동산병원 병리과

병리검사결과 (PA260001164)

진료과/병동(의뢰처) : 유방내분비외과(121)

(의뢰일 : 2026-02-10 / 검사일 : 2026-02-10 / 판독일 : 2026-02-20)

검사명 :

면역조직화학

연결병리번호 : S 260002876 A3,A5

채취부위 : Rt. breast

수술명 : Rt. prophylactic SSM

임상진단 : Lt. breast -> CNB: IDC, BRCA2 mutation(+)

RESULTS:

CK5/6 (+)

P63 (+)

- * 병리전문의: 권선영(663)
- * (42601) 대구광역시 달서구 달구벌대로 1035, 계명대학교 동산병원 병리과

첨부한 사본은 의무기록 원본과 같음을 증명합니다.

계명대학교 동산병원

KEIMYUNG UNIVERSITY DONGSAN HOSPITAL

등록번호 : (02697018) 성명 : (지선아) 성별/나이 : (여 / 53세)

병리검사결과 (PA260001165)

진료과/병동(의뢰처) : 유방내분비외과(121)

(의뢰일 : 2026-02-10 / 검사일 : 2026-02-10 / 판독일 : 2026-02-20)

검사명 :

면역조직화학

연결병리번호 : S 260002862 T2

채취부위 : Lt. breast c axillary LN, Lt. nipple retroareolar tissue, Lt. nipple margin

수술명 : Lt. SSM with SLNB

임상진단 : CNB: IDC, BRCA2 mutation(+)

RESULTS:

ER: Positive (100 %)

- Allred score: 5 + 3

PR: Positive (50 %)

- Allred score: 4 + 2

HER2 status: Equivocal (2+)

Ki-67 labelling index and 형태계측 (4.1 %, 스캔이미지 참조)

- No. of tumor cells counted: 2682

E-cadherin (+)

Calponin (-)

P63 (-)

* 병리전문의: 권선영(663)

* (42601) 대구광역시 달서구 달구벌대로 1035, 계명대학교 동산병원 병리과

병리검사결과 (M 260001377)

진료과/병동(의뢰처) : 유방내분비외과(121)

(의뢰일 : 2026-02-10 / 검사일 : 2026-02-10 / 판독일 : 2026-02-24)

검사명 :

분자병리

연결병리번호 : S 260002862 T2

채취부위 : Lt. breast c axillary LN, Lt. nipple retroareolar tissue, Lt. nipple margin

수술명 : Lt. SSM with SLNB

임상진단 : CNB: IDC, BRCA2 mutation(+)

HER2 유전자(실버동소교잡반용검사) :

RESULTS: Negative for Her2 amplification (Group 5)

1. Sample Adequacy: Adequate

첨부한 사본은 의무기록 원본과 같음을 증명합니다.

계명대학교 동산병원 KEIMYUNG UNIVERSITY DONGSAN HOSPITAL

등록번호 : (02697018) 성명 : (지선아) 성별/나이 : (여 / 53세)

2. Testing Method:

- Silver In situ hybridization
- Probes: VENTANA Her2 DNA probe/VENTANA Chromosome 17 probe (Dual stain, Ventana)
- Detection system: VENTANA SISH Detection Kit(Ventana)
- Staining machine: Benchmark XT (Ventana)

3. 결과분석:

- 1) Number of invasive tumor cells counted: 20
- 2) Average number of HER2 signal/nucleus: 2.4
- 3) Average number of CEP17 signal/nucleus: 1.85
- 4) Ratio of average HER2/CEP17 signals = 1.3

4. Immunohistochemistry of Her2: Equivocal (score 2+)

Comments:

(New recommendations with ISH Group Definitions HER2/CEP17 ratio to HER2 signals/cell)

- Group 1: Ratio ≥ 2.0 , ≥ 4.0 signals/cell
- Group 2: Ratio ≥ 2.0 , < 4.0 signals/cell
- Group 3: Ratio < 2.0 , ≥ 6.0 signals/cell
- Group 4: Ratio < 2.0 , ≥ 4.0 and < 6.0 signals/cell
- Group 5: Ratio < 2.0 , < 4.0 signals/cell

(HER2 positive)

: Group 1, Group 2, & concurrent IHC 3+, Group 3 & concurrent IHC 2+ or 3+, Group 4 and concurrent IHC 3+

(HER2 negative)

: Group 2 & concurrent IHC 0~1+ or 2+, Group 3 & concurrent IHC 0~1+, Group 4 & concurrent IHC 0~1+ or 2+, Group 5

- * 병리전문의: 권선영(663)
- * (42601) 대구광역시 달서구 달구벌대로 1035, 계명대학교 동산병원 병리과

첨부한 사본은 의무기록 원본과 같음을 증명합니다.

계명대학교 동산병원 KEIMYUNG UNIVERSITY DONGSAN HOSPITAL

등록번호 : (02697018) 성명 : (지선아) 성별/나이 : (여 / 53세)

Qanti IHC

ANALYSIS REPORT Ki-67

검사명	항대 계속 검사				병리번호	PA260001185	
환자번호	환자명	성별	나이	생년월일	관련병리번호	의뢰과	의뢰의사
02697018	지선아	F	53	1972-12-17	S 260002862	유방내분비외과	강선희

Cell Quantification Results

4.1%

Positive Ratio



Total	Positive	Negative
100%	4.1%	95.9%
2982 cells 0.880 mm ²	120 cells	2572 cells

Representative Images

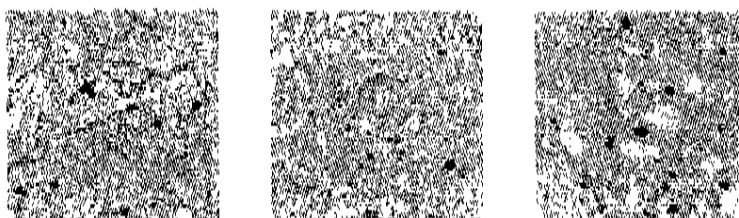

비고: Image analysis was conducted using AIVIS's Qanti IHC program, and three representative fields were acquired via the capture function of the AIVIS Qanti IHC viewer.

접수일자	2026-02-10	진단일자	2026-02-20	전공의	-	병리전문의	권선영
------	------------	------	------------	-----	---	-------	-----

(42601) 대구광역시 달서구
달구벌대로 1035



계명대학교 동산병원 병리과

전화: 053-258-4261

첨부한 사본은 의무기록 원본과 같음을 증명합니다.

진료비 세부내역서(입원)

오양기관기호 : 37100025

출력일자 : 2026/02/26
출력자 : 김소혜
Page : 1/9

환자등록번호		환자성명	진료기간		병실	환자구분			비고	
02697018		지선아	20260209 ~ 20260218		172-1724	입원				
항목	코드	명칭	금액	횟수	일수	총액	지정진료비			
							일부본인부담	본인부담금	공단부담금	선택본인부담
진찰료	AC310	입원환자 안전관리료(1일당) (가297)	2,120	10.00	1	21,200	1,060	20,140	0	0
진찰료	AC460	수술실 환자 안전관리료	29,040	1.00	1	29,040	1,452	27,588	0	0
진찰료	AH011	간염예방·관리료 (1일당) 가25가(1)	3,090	10.00	1	30,900	1,550	29,350	0	0
진찰료	AH500	혈액전달료(가17가)	21,200	1.00	1	21,200	1,060	20,140	0	0
진찰료	AP301	폐복관리료(가17가)	39,390	1.00	1	39,390	1,970	37,420	0	0
진찰료	AD201	입원·의료질평가지원금(환자안전·의료질·공공성·전	23,300	9.00	1	209,700	10,485	199,215	0	0
진찰료	AU301	입원·의료질평가지원금(교육수련 분야) (가22나(1)(가	2,090	9.00	1	18,810	945	17,865	0	0
진찰료	AU402	입원·의료질평가지원금(연구개발 분야) (가22다(1)(가	1,030	9.00	1	9,270	468	8,802	0	0
진찰료	IF012	(상급종합시범) 입원환자 전문의 정액수가-전문관리	25,000	9.00	1	225,000	0	225,000	0	0
소계			0	0.00	0	604,510	18,990	585,520	0	0
입원료(2.3인실)	AB1SS	2인실 입원료 1-15일(일반과)(가2가(1))	249,520	9.00	1	2,245,680	1,122,840	1,122,840	0	0
소계			0	0.00	0	2,245,680	1,122,840	1,122,840	0	0
입원료(4인실이상)	AI010	아간간호료	5,160	10.00	1	51,600	2,580	49,020	0	0
입원료(4인실이상)	IF005	(상급종합시범) 입원 가능강화 정액수가-일반병실	75,000	9.00	1	675,000	0	675,000	0	0
소계			0	0.00	0	726,600	2,580	724,020	0	0
식대	Y3100	치료식 (1식당)	7,380	14.00	1	103,320	51,660	51,660	0	0
식대	Z0020	치료식 영양관리료 (1일당)	1,230	1.00	1	1,230	615	615	0	0
소계			0	0.00	0	104,550	52,275	52,275	0	0
투약(행위료)	AL010	마약류 관리료-입원환자 (1일당)	240	1.00	1	240	12	228	0	0
투약(행위료)	AL100	외래환자의약품관리료[방문당](가11가(1))	40	1.00	1	40	2	38	0	0
투약(행위료)	AL560	입원환자의약품관리료 10일분 (가11다(1)(자))	15,650	1.00	1	15,650	783	14,867	0	0
투약(행위료)	J1002	투약환자조제료 별도산정	200	1.00	1	230	12	218	0	0
투약(행위료)	J1070	투약환자조제료-내복약(7일분)	600	1.00	1	690	35	655	0	0
투약(행위료)	J2000	입원환자 조제, 복약지도료(리2)	1,750	3.00	1	6,039	303	5,736	0	0

진료비 세부내역서(입원)

오양기관기호 : 37100025

출력일자 : 2026/02/26
출력자 : 김소혜
Page : 2/9

환자등록번호		환자성명		진료기간		병실		환자구분		비고	
02697018		지선아		20260209 ~ 20260218		172-1724		입원			
항목	코드	명칭	금액	횟수	일수	총액	자정진료비			비급여	
							일부분인부담	공단부담금	전액본인부담		
투약(행위로)	J2002	입원환자 조제·복약지도료 별도산정	530	3.00	1	1,830	93	1,737	0	0	0
소계			0	0.00	0	24,719	1,240	23,479	0	0	0
투약(약품비)	644100481	엑스론반 연고 10g/개	1,309	1.00	1	1,309	65	1,244	0	0	0
투약(약품비)	654004420	아나프로질 정 250mg/T	627	15.00	1	9,405	470	8,935	0	0	0
투약(약품비)	672300240	타이레놀 8시간 이알 서방정 650mg/T	67	5.00	1	335	17	318	0	0	0
투약(약품비)	693902200	칼라텐 경 80mg/T	135	21.00	1	2,835	142	2,693	0	0	0
투약(약품비)	694002960	베이스타 정 100mg/T	84	21.00	1	1,764	88	1,676	0	0	0
소계			0	0.00	0	15,648	782	14,866	0	0	0
주사(행위로)	KK051	수액주사100ML미반(1병당)(미5+)	1,900	5.00	1	10,925	547	10,378	0	0	0
주사(행위로)	KK052	수액주사100-500ML(1병또는포장단위당)(미5+)	-6,560	-1.00	1	-7,544	0	0	0	0	-7,544
주사(행위로)	KK052	수액주사100-500ML(1병또는포장단위당)(미5+)	3,280	4.00	1	15,088	756	14,332	0	0	0
주사(행위로)	KK052	수액주사100-500ML(1병또는포장단위당)(미5+)	5,560	2.00	1	15,088	0	0	0	0	15,088
주사(행위로)	KK053	수액주사50L-1000ML(1병당)(미5+)	4,000	2.00	1	9,200	460	8,740	0	0	0
주사(행위로)	KK054	수액제 주입모를 통한 주사	1,460	18.00	1	30,222	1,512	28,710	0	0	0
소계			0	0.00	0	72,979	3,275	62,160	0	0	7,544
주사(약품비)	078200110	플라스마라이트 148 주 1.00ml/병	4,350	2.00	1	8,700	436	8,264	0	0	0
주사(약품비)	640001061	0.9% 생리식염주사액 50ml/병	1,262	6.00	1	7,572	378	7,194	0	0	0
주사(약품비)	640001071	이노엔 0.9% 생리식염 주사액 100ml/병	1,304	3.00	1	3,912	195	3,717	0	0	0
주사(약품비)	642901951	일동후투어린 주 500mg/V	6,280	32.00	1	200,960	10,048	190,912	0	0	0
주사(약품비)	643302781	세파졸린 주 1g/V	864	4.00	1	3,456	172	3,284	0	0	0
주사(약품비)	645100572	대한열균생리식염수 500ml/병	1,183	1.00	1	1,183	59	1,124	0	0	0
주사(약품비)	645300761	보트로파제 주 20U/2ml/A	1,409	2.00	1	2,818	141	2,677	0	0	0
주사(약품비)	645302783	켄타닐 주 100mg/2ml/AMP	1,902	3.00	1	5,406	270	5,136	0	0	0
주사(약품비)	645302794	켄타닐 주 500mg/10ml/A	9,456	1.00	1	9,456	473	8,983	0	0	0

진료비 세부내역서(입원)

요양기관기호 : 37100025

출력일자 : 2026/02/26
출력자 : 김소혜
Page : 3/9

환자등록번호	환자성명	진료기간		병실	환자구분	비고				
		02697018	지선아				20260209 ~ 20260218	172-1724	입원	
항목	코드	명칭	금액	횟수	일수	총액	차정진료비			
							일부분인부담	공단부담금	잔액본인부담	비급여
주사(약품비)	646306041	올티안 주 2mg/V	9,876	1.00	1	9,876	494	9,382	0	0
주사(약품비)	646306701	바리틴 주 1ml/V	70,270	2.00	1	140,540	0	0	0	140,540
주사(약품비)	646501200	박타신 주 1.5mg/V	2,218	4.00	1	8,872	444	8,428	0	0
주사(약품비)	646501841	켈타마이신 주 80mg/2ml/A	348	2.00	1	696	34	662	0	0
주사(약품비)	650500481	페치딘염산염주사액 25mg/0.5ml/PP	286	1.00	1	286	14	272	0	0
주사(약품비)	650901871	프레존롤 엠사티 주 B 150mg/15ml/A	2,792	1.00	1	2,792	140	2,652	0	0
주사(약품비)	651901371	스피람 주 B 300mg/3ml/A	527	2.00	1	1,054	53	1,001	0	0
주사(약품비)	655402961	로큐에른 주 50mg/5ml/V	2,918	3.00	1	8,739	438	8,301	0	0
주사(약품비)	657801951	타비늘 주 0.2mg/ml/A	560	1.00	1	560	28	532	0	0
주사(약품비)	665003111	팩시게지 주 1000/300mg/V	42,000	1.00	1	42,000	0	0	0	42,000
주사(약품비)	670601151	생리식염주사액 20ml/PP	248	20.00	1	4,960	248	4,712	0	0
주사(약품비)	680900241	나제이 주 0.3mg/2ml/A	15,992	2.00	1	31,984	1,599	30,385	0	0
스케			0	0.00	0	495,822	15,664	297,618	0	182,540
마취료	657801061	세보프란 흡입액 250ml/8T (마취시간기준15분까지)	41,958	1.00	1	41,958	2,098	39,860	0	0
마취료	699900020	산소(O ₂ /MIN)(마취용)	899	1.00	1	899	45	854	0	0
마취료	ITM12110	(상급종합병원)기관내삽관에의한해색순환식전신마취관	61,760	1.00	1	61,760	0	61,760	0	0
마취료	ITM12310	(상급종합병원)기관내삽관에의한해색순환식전신마취유	11,880	21.00	1	249,480	0	249,480	0	0
마취료	L1211	기관내삽관에의한해색순환식전신마취(마취H)	642,460	1.00	1	883,649	44,182	839,467	0	0
마취료	L1291	기관내삽관에의한해색순환식전신마취(마취H)	0	0.00	1	0	0	0	0	0
마취료	L1340	마취중 파행변이지구간시(마취중 말초산소포화도감시	1,500	1.00	1	1,725	86	1,639	0	0
마취료	L1350	마취중 중 해모글로빈감시(마취중 말초산소포화도감시	3,000	1.00	1	3,450	173	3,277	0	0
마취료	L9021001	탄산가스흡수계 (ANESTH FLS G-CM) (기본값) GE 450	18,000	1.00	1	18,000	900	17,100	0	0
마취료	LA205	[선별80]정맥내 주입(IV PCA)시술당일(확보된 주입료	12,710	1.00	1	14,617	731	13,886	0	0
마취료	LA206	[선별80]정맥내 주입(IV PCA)이일(일당)	11,250	2.00	1	25,876	1,294	24,582	0	0

진료비 세부내역서(입원)

요양기관기호 : 37100025

출력일자 : 2026/02/26
출력자 : 김소혜
Page : 4/9

환자등록번호		환자성명		진료기간		병실		환자구분			비고	
02697018		지선아		20260209 ~ 20260218		172-1724		입원				
항목	코드	명칭	금액	횟수	일수	총액	자정진료비			비급여		
							일부분인부담	공단부담금	선택본인부담			
총계			0	0.00	0	1,301,414	49,509	1,251,905	0	0	0	
치치수술	HN7L390	(중증기산)(장급종합시범)유방절제술-악성-전체절제-	715,560	1.00	1	715,560	0	715,560	0	0	0	
치치수술	IF21240	(중증기산)(장급종합시범)액와 감시림프절 절제술-방	252,170	0.70	1	176,519	0	176,519	0	0	0	
치치수술	M0340	신소흉임(1일당)(자6)	8,890	1.00	1	10,224	511	9,713	0	0	0	
치치수술	M0060	유치카메라 설치(자6)	12,620	1.00	1	14,513	726	13,787	0	0	0	
치치수술	M0116	외과단순치치(병동)	6,330	1.00	1	7,280	364	6,916	0	0	0	
치치수술	M0121	염증성치치(1일당)(지2-1기2)	11,850	7.00	1	95,396	4,767	90,629	0	0	0	
치치수술	M0682	고압산소요법 (1시간을 초과하여 2시간까지)	61,580	2.00	1	196,260	9,814	186,446	0	0	0	
치치수술	M0683	고압산소요법 (2시간 초과 1일당)	159,810	1.00	1	254,668	12,733	241,935	0	0	0	
치치수술	M7131	단순유방전절제술(자7기1)	936,470	1.00	1	1,075,791	53,790	1,022,001	0	0	0	
치치수술	M7139100	전체유방절제술-악성(액와림프절 청소술 미실시)(자7기	1,476,940	1.20	1	2,038,180	101,909	1,936,271	0	0	0	
치치수술	P2124104	액와감시림프절절제술(병사선검출기틀이용한경우)	520,500	0.84	1	502,803	25,140	477,663	0	0	0	
총계			0	0.00	0	5,087,194	209,754	4,877,440	0	0	0	
검사료	656900861	HPTMR TMM	17,700	1.00	1	17,700	885	16,815	0	0	0	
검사료	656903110	유리음울트라태크네코에프엠제너레이터(파테크내부산	2,700	4.00	1	10,800	540	10,260	0	0	0	
검사료	C5603008	조직병리검사[장기명]-HBM, C(파라핀블록 1-9개)	55,280	1.04	1	66,125	3,306	62,819	0	0	0	
검사료	C5606008	조직병리검사[장기명]-HBM, K(파라핀블록 10-15개)	150,750	1.04	1	180,297	9,015	171,282	0	0	0	
검사료	C5611008	수술실 응급 조직병리검사-동결절편1개	36,240	1.04	1	42,136	2,107	40,029	0	0	0	
검사료	C5612008	수술실 응급 조직병리검사-동결절편2개(해부터	21,140	1.04	1	25,289	1,264	24,025	0	0	0	
검사료	C5673008F	면역조직(세포) 화학검사-데벨(종목당)	56,650	10.26	1	668,403	33,417	634,986	0	0	0	
검사료	C5692008	형태계측검사	80,140	1.04	1	95,841	4,792	91,049	0	0	0	
검사료	C584102F	HBE 유전자(실비동소교감반응검사)	207,490	1.14	1	272,021	13,601	258,420	0	0	0	
검사료	D0002013	백혈구수	1,070	2.08	1	2,220	112	2,108	0	0	0	
검사료	D0002033	적혈구수	1,070	2.08	1	2,220	112	2,108	0	0	0	

진료비 세부내역서(입원)

오양기판기호 : 37100025

출력일자 : 2026/02/26
출력자 : 김소혜
Page : 5/9

환자등록번호		환자성명		진료기간		병실		환자구분			비고	
02697018		지선아		20260209 ~ 20260218		172-1724		입원				
항목	코드	명칭	금액	횟수	일수	총액	지정진료비			비급여		
							본인부담금	공단부담금	전액본인부담			
검사료	D0002043	레마토크리트	1,070	2.08	1	2,220	112	2,108	0	0	0	
검사료	D0002063	혈색소(광전비색법)	1,070	2.08	1	2,220	112	2,108	0	0	0	
검사료	D0002073	혈소판수	1,070	2.08	1	2,220	112	2,108	0	0	0	
검사료	D0013003	백혈구백분율(혈액)	2,350	2.08	1	4,880	244	4,636	0	0	0	
검사료	D0113003	G-반응성단백(정량)	7,250	1.04	1	7,540	377	7,163	0	0	0	
검사료	D1830003	Bilirubin total	1,310	2.08	1	2,720	136	2,584	0	0	0	
검사료	D1840003	Total protein	1,390	2.08	1	2,880	144	2,736	0	0	0	
검사료	D1850003	SPT	1,910	2.08	1	3,960	198	3,762	0	0	0	
검사료	D1860003	SCOT	1,950	2.08	1	4,060	204	3,856	0	0	0	
검사료	D1870003	포스파타제일커리	1,540	2.08	1	3,200	160	3,040	0	0	0	
검사료	D1880003	Albumin	1,630	2.08	1	3,380	170	3,210	0	0	0	
검사료	D2201023	Microscopy (urine, Image analysis)	1,320	1.04	1	1,370	69	1,301	0	0	0	
검사료	D2253003	요일반감사 10종	2,010	1.04	1	2,100	105	1,995	0	0	0	
검사료	D2280003	Creatinine (dFR)	1,720	2.08	1	3,580	180	3,400	0	0	0	
검사료	D2300003	HM	1,570	2.08	1	3,280	164	3,116	0	0	0	
검사료	D2800023	Na	1,700	2.08	1	3,520	176	3,344	0	0	0	
검사료	D2800033	Cl	1,700	2.08	1	3,520	176	3,344	0	0	0	
검사료	D2800043	JP	1,700	2.08	1	3,520	176	3,344	0	0	0	
검사료	D2800053	Total Ca	1,700	2.08	1	3,520	176	3,344	0	0	0	
검사료	D2800063	K	1,700	2.08	1	3,520	176	3,344	0	0	0	
검사료	D3022003	Glucose	1,350	2.08	1	2,840	142	2,698	0	0	0	
검사료	B6541	심전도(1차전극,흉부유도)	8,730	1.00	1	10,040	502	9,538	0	0	0	
검사료	HC230026	GMR(임파선주사) 14K(동적)	195,340	1.40	1	273,470	13,674	259,796	0	0	0	
검사료	HC013	Full POCUS(레이저영상-SCM) 3회	3,200	1.00	1	3,200	160	3,040	0	0	0	

진료비 세부내역서(입원)

출력일자 : 2026/02/26
출력자 : 김소혜

Page : 6/9

요양기관기호 : 37100025

환자등록번호		환자성명		진료기간		병실		환자구분			비고	
02697018		지선아		20260209 ~ 20260218		172-1724		입원				
항목	코드	명칭	금액	횟수	일수	총액	지정진료비			비급여		
							일부본인부담	본인부담금	공단부담금		전액본인부담	
검사료		병리검체 육안사진촬영	12,000	2.00	1	24,000	0	0	0	0	24,000	
검사료		24시간 이내 심장자 발생 위험 검사 (응암-구일)	14,000	7.00	1	98,000	0	0	0	0	98,000	
검사료		24시간 이내 심장자 발생 위험 검사 (8일-14일)	7,000	3.00	1	21,000	0	0	0	0	21,000	
소계			0	0.00	0	1,882,812	86,996	1,652,816	0	0	143,000	
영상진단	G2101	흉부(다인자)	7,280	1.00	1	7,280	364	6,916	0	0	0	
영상진단	GB011	FKCS도 (일반영상)(다1월주3)	1,600	1.00	1	1,600	80	1,520	0	0	0	
소계			0	0.00	0	8,880	444	8,436	0	0	0	
치료재료	699900020	산소(3L/MIN-1시간당)	144	0.25	1	36	2	34	0	0	0	
치료재료	699900020	산소(GOUL)	4,800	8.00	1	38,400	1,920	36,480	0	0	0	
치료재료	699900020	산소(8L/MIN-1시간당)	3,840	3.00	1	11,520	576	10,944	0	0	0	
치료재료	B0004004	STIRRE DRIFON 4/0 (C035304)	1,320	2.00	1	2,640	132	2,508	0	0	0	
치료재료	B0011305	SPSILE S04 3/0 (FK/25A/NONN)	227	36.00	1	8,172	409	7,763	0	0	0	
치료재료	B0013001	MRSHIF CO03 3/0 (FK/82A)	2,020	16.00	1	32,320	1,616	30,704	0	0	0	
치료재료	B0543014	MONSN 3/0 (R22)	3,630	2.00	1	7,260	363	6,897	0	0	0	
치료재료	B0544014	MONSN 4/0 (SNP16)	3,630	3.00	1	10,890	545	10,345	0	0	0	
치료재료	B0742201	VICRL PLUS ANTIBACTERIAL STIRRE W337H 2/0	5,170	8.00	1	41,360	2,068	39,292	0	0	0	
치료재료	B0743001	VICRL PLUS ANTIBACTERIAL STIRRE 3/0 W337H	4,630	1.00	1	4,630	232	4,398	0	0	0	
치료재료	B0744001	VICRL PLUS ANT BACTERIAL STIRRE W337H 4/0	4,630	1.00	1	4,630	232	4,398	0	0	0	
치료재료	FK7000SJ	TC-BWOC(BLUR COMPRESSION PANDOP) OR (15CM X 11	14,400	2.00	1	28,800	0	0	0	0	28,800	
치료재료	BW2000AL	프리컷백스젠틀레이프 5.0CM X 1.5L	17,820	18.00	1	320,760	0	0	0	0	320,760	
치료재료	BW2001QI	MRTEL ONE 17x25cm	66,000	10.00	1	660,000	0	0	0	0	660,000	
치료재료	FK20009FA	MICROPORE S STRAICH TFFB 27705-1(2.53x1.30)	3,870	1.00	1	3,870	0	0	0	0	3,870	
치료재료	BK50001S	휴먼팩키 IKUCON (MR-IP-100)	148,500	4.00	1	594,000	0	0	0	0	594,000	
치료재료	BK5000MD	SKINTEST, 스킨테스트 2L (INT+OIE)	182,000	60.00	1	10,920,000	0	0	0	0	10,920,000	

진료비 세부내역서(입원)

출력일자 : 2026/02/26
출력자 : 김소혜

요양기관기호 : 37100025

Page : 7/9

환자등록번호	환자성명	진료기간		병실	환자구분		비고			
		20260209	~ 20260218		입원	지정진료비				
02697018		지선아		172-1724	일부본인부담	공동부담금	비급여			
항목	코드	명칭	금액	횟수	일수	총액	지정진료비		비급여	
							본인부담금	공동부담금		
치료재료	BM5005BF	HEBOSTAR GEL 50T	149,500	3.00	1	448,500	0	0	448,500	
치료재료	BM5007GT	스카센스 KX02 (SS01210)	156,000	6.00	1	936,000	0	0	936,000	
치료재료	BM5106EM	3M TRAVELER WHITE SURGICAL TAPER(2.5mm*9.1cm)	4,680	1.00	1	4,680	0	0	4,680	
치료재료	J4310055	[선별SO]AMPLUS AP0100(100ML)	69,900	1.00	1	69,900	3,495	66,405	0	
치료재료	K0811117	NO PAINOW SET-2 (4029)	81,630	1.00	1	81,630	4,082	77,548	0	
치료재료	K3002017	EZ WIG 200(P)(60CM*300ML)	17,160	4.00	1	68,640	3,432	65,208	0	
치료재료	K3101012	IRINE HOLLY BKG (예모라측정용) U-5(T000)	4,180	1.00	1	4,180	209	3,971	0	
치료재료	K4021102	TRFKAWD (CONDUCTIVE TUBE QIF 유) 7.0	3,640	1.00	1	3,640	182	3,458	0	
치료재료	K430202	MORPH WIG VIDEO LARINOSCOPE - BLADE NO 3 (MG3)	15,750	1.00	1	15,750	788	14,962	0	
치료재료	K5001005	SILASTIC RILEY CATHETER 1F 2WAY (50)	3,790	1.00	1	3,790	190	3,600	0	
치료재료	KX059	정맥내유치침 22G*1*	450	2.00	1	900	46	854	0	
치료재료	KX059	정맥내유치침 20G*1.16*	450	1.00	1	450	23	427	0	
치료재료	L9010003	ES TEMPERATURE SENSOR 상인)(EST-12F)	16,960	1.00	1	16,960	848	16,112	0	
치료재료	M1003008	IMPOSER (NON-HEAT/OP) CATHETER 有 (SP-WL-R2)	2,620	2.00	1	5,240	262	4,978	0	
치료재료	M2130082	TRIPLEX HEAT FENCILE (PRO-ET7)	9,050	1.00	1	9,050	453	8,597	0	
치료재료	M2136012	ION POLYMERISE PATIENT HEALIN ELECTRODE(BOWIE PLAT	8,250	1.00	1	8,250	413	7,837	0	
치료재료	M6610043	EST BITEBLOCK (ESTB2X)	7,580	1.00	1	7,580	379	7,201	0	
치료재료	NO101312	수술백(IP)(머쉬시각 6A)긴조파)	70,620	1.00	1	70,620	3,531	67,089	0	
치료재료		URINE BOTTLE PLASTIC(소변기) 흰색(PAC)	1,650	1.00	1	1,650	0	0	1,650	
치료재료		PW BED PLASTIC(다변기) 초록색(PAC)	1,600	1.00	1	1,600	0	0	1,600	
소계			0	0.00	0	14,448,298	26,428	502,010	3,250	13,916,610
선별급여	B3001005	APPOE 3M(303712)	11,320	2.00	1	22,640	20,376	2,264	0	0
선별급여	B3320001	ULIM EPI-HDD 0.6ml	52,700	3.00	1	158,100	142,290	15,810	0	0
선별급여	K4501010	[선별SO/80] (HE HEATED REWARMING CIRCUIT)3) HDD	57,070	1.00	1	57,070	45,656	11,414	0	0

진료비 세부내역서(입원)

요양기관기호 : 37100025

출력일자 : 2026/02/26
출력자 : 김소혜
Page : 8/9

환자등록번호		환자성명		진료기간		병실		환자구분			비고	
02697018		지선아		20260209 ~ 20260218		172-1724		입원				
항목	코드	명칭	금액	횟수	일수	총액	지정진료비			비급여		
							일부본인부담	본인부담금	공단부담금		진액본인부담	
선별급여	L9002063	BIS SENSOR 성인용	43,730	1.00	1	43,730	34,984	8,746	0	0	0	
선별급여	M1019050	COLEMAN FILTER LINE :AN (E3U-140)	3,030	2.00	1	6,060	4,848	1,212	0	0	0	
선별급여	M1019208	INFLUSER FILTER:KJUN 5mm (HPS,OML-FBK(4.4))	3,030	4.00	1	12,120	9,696	2,424	0	0	0	
선별급여	M1102243	MICO FILTER SKRINE II (100 180)	571	14.00	1	7,994	6,398	1,596	0	0	0	
선별급여	M2043208	HYDRONIC ROUS PLUS SPERS (HWS)	638,870	1.00	1	638,870	511,096	127,774	0	0	0	
선별급여	M2102008	HEPXY GE. SILICONE GE-FILLED BREAST IMPLANT전구	457,630	2.00	1	915,260	457,630	457,630	0	0	0	
선별급여	M2106109	BREAST IMPLANT ROUND GE. SIZER (전구격)	187,770	2.00	1	375,540	187,770	187,770	0	0	0	
선별급여	M3031105	[선별80] REPILEX ER200	46,750	1.00	1	46,750	37,400	9,350	0	0	0	
선별급여	M3031105	[선별80] REPILEX LITE ER200	46,750	6.00	1	280,500	224,400	56,100	0	0	0	
선별급여	M6710639	MULTIFIX BF (전구격)	1,500	1.00	1	1,500	750	750	0	0	0	
선별급여	M6730066	HEPHEBA I.Y. 1683(6.5cm*7cm)	364	3.00	1	1,092	546	546	0	0	0	
선별급여	M7149	BREAST REINSTRUCTION유방절제야동시)	1,490,570	2.00	1	3,428,312	1,714,156	1,714,156	0	0	0	
선별급여	TSAD2097	SCOREM (전구격)	44,240	324.00	1	14,333,760	7,166,880	7,166,880	0	0	0	
소계			0	0.00	0	20,329,298	10,564,876	9,764,422	0	0	0	
결수처리 조정금액			0	0.00	0	0	-37	37	0	0	0	

진료비 세부내역서(입원)

요양기관기호 : 37100025

출력일자 : 2026/02/26
출력자 : 김소혜

Page : 9/9

환자등록번호	02697018	환자성명	지선아	진료기간	20260209 ~ 20260218	병실	172-1724	환자구분	입원	비고
항목	코드	명칭	금액	횟수	일수	총액	지청진료비 일부분인부담 본인부담금 공단부담금		전액본인부담 비급여	
합계			47,348,404	12,155,616	20,939,844	3,250,142,249,694				

신청인 지선아 (원자와의 관계: 본인)) 의 요청에 따라
진료비 계산서 영수증 세부내역을 발급합니다.

2026년 2월 26일

계명대학교 동산병원

일반사항 안내

대표자

배재훈

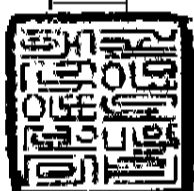

- 진료비 본계산서·영역내역증의 세부내역서는 환자의 구제적인 처방 내역 등이 확인되므로 원칙적으로 환자 본인 외에 발급을 금합니다. 다만, 본계산서·영역내역증의 세부내역증은 영수증요양급여의 기판에 관한 규격, 제7조제3항에 따라 원상회복을 할 수 있습니다.
- 본계산서·영역내역증의 세부내역증은 영수증요양급여의 기판에 관한 규격, 제7조제3항에 따라 원상회복을 할 수 있습니다.
- 본계산서·영역내역증의 세부내역증은 영수증요양급여의 기판에 관한 규격, 제7조제3항에 따라 원상회복을 할 수 있습니다.